

CLP 613



Parcela en Venta en EL CONVENTO

5.000 m²

Ubicación



GPS: -33,7790041583316, -71,6086025304806 · [Google Maps](#)

Descripción

Parcelación: Hacienda Don Félix

Descripción breve del proyecto

Te presentamos Hacienda Don Félix, hermosa parcelación ubicada en el sector de El Convento, comuna de Santo Domingo, en la región de Valparaíso.

Detalle de precios

- Parcelas \$24.990.000 | \$29.990.000 | \$39.990.000

Modalidad de pago

- Pago al contado

- Opciones de crédito directo pie desde \$8.490.000 y hasta 24 cuotas

Beneficios y condiciones de compra

- Superficie desde 5000 m².

- Aprobadas y certificadas por SII, SAG y CBR. (documentación al día)

- Rol propio individual.

- Reserva oferta solo por este mes (cubre además los gastos operacionales).

- Pago al contado mediante vale vista o transferencia al momento de la firma de la escritura pública en notaría.

- Portón de acceso, caminos ejecutados, parcelas delimitadas

- Entrega inmediata.

Cercanías y referencias

- 3 minutos del ingreso del Convento, donde hay comercio y paz ciudadana rural

- 5 minutos de la ruta 66 carretera de la fruta, donde actualmente se están mejorando todas las carreteras, mejorando los tiempos de desplazamiento.

- 10 minutos del Parque Tricao.

- 20 minutos de la playa Las Salinas.

- 25 minutos de las Rocas de Santo Domingo.

- 30 minutos de San Antonio.

- 1 hora y 30 minutos de Santiago.

Cotiza con nosotros y obtén la asesoría gratis que necesitas para encontrar la parcela que más se adapte a tus necesidades. Contamos con parcelas desde la cuarta hasta la décima región.

Reserva tu sueño, encuentra tu parcela.

PARCELASRUTACHILE.CL

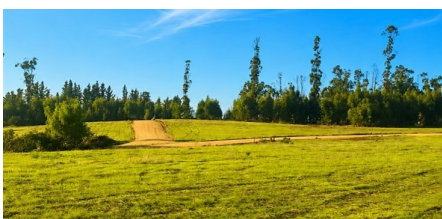
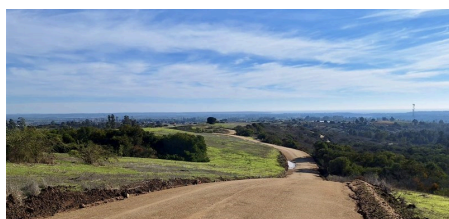
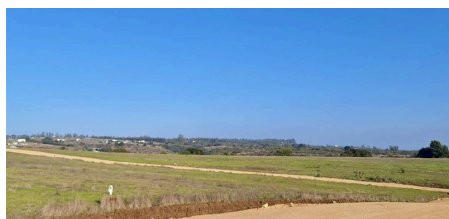
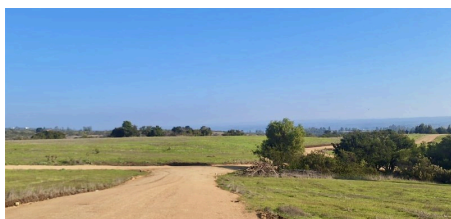
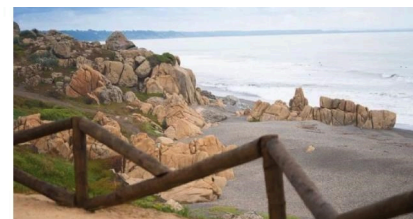

¿Interesado? ¡Contáctanos!

contacto@parcelaspatagonia.cl · +56 9 5324 3689

www.parcelaspatagonia.cl

Ver este anuncio en línea: www.parcelaspatagonia.cl/Anuncios/Parcel/parcela-en-venta-en-el-convento-114141494