

Coquimbo

CLP 319



## Parcela en Venta en OVALLE

5.000 m<sup>2</sup> · Coquimbo

### Ubicación

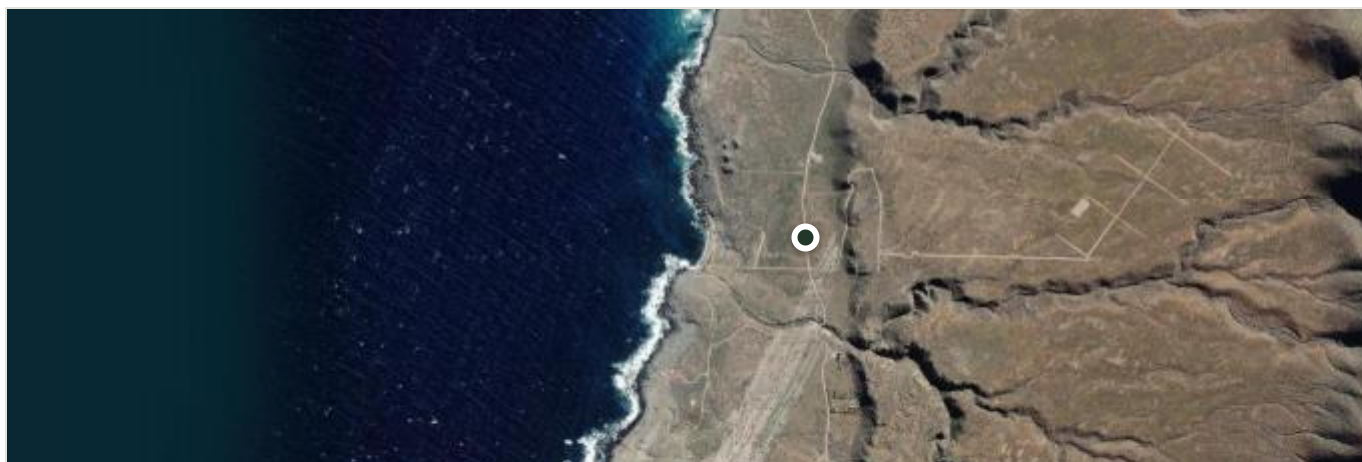

GPS: -30,5069166706738, -71,6855013370514 · [Google Maps](#)

## Descripción

Parcelación: Vive Ovalle

Descripción breve del proyecto

Parcelas frente al mar, crédito directo, ideales para disfrutar de la tranquilidad, cercanas al Parque Nacional Fray Jorge, en una zona con poca contaminación lumínica, tranquilidad absoluta ideal para descansar y aprovechar las bondades del mar, ahora con opción de crédito directo.

Compra tu parcela para disfrutar de la playa y los días soleados. Puedes llegar caminando a la orilla del mar.

Detalle de precios

- \$12.990.000 | \$14.990.000

Modalidad de pago:

- Pago al contado al momento de la firma de la escritura pública de compraventa ante notario

- Crédito directo pie desde \$3.990.000 y hasta 24 cuotas.

Beneficios y condiciones de compra

- Rol propio individual

- Portón de acceso y caminos estabilizados

- Superficie desde 5.000 m<sup>2</sup>.

- Aprobadas y certificadas por SII, SAG y CBR. (documentación al día)

- Reserva cubre además gastos operacionales

- Entrega inmediata.

Cercanías y referencias

- Ovalle: 62 Km

- Tongoy: 69 Km

- Guanaquero: 78 Km

- Totoralillo: 90 Km

- Coquimbo: 100 Km

- La Serena: 110 Km

- Los Vilos: 190 Km

Reserva tu sueño, encuentra tu parcela.

Cotiza con nosotros y obtén asesoría gratis para encontrar la parcela que más se adapte a tus necesidades.

Contamos con parcelas desde la cuarta hasta la décima región.

PARCELASRUTACHILE.CL

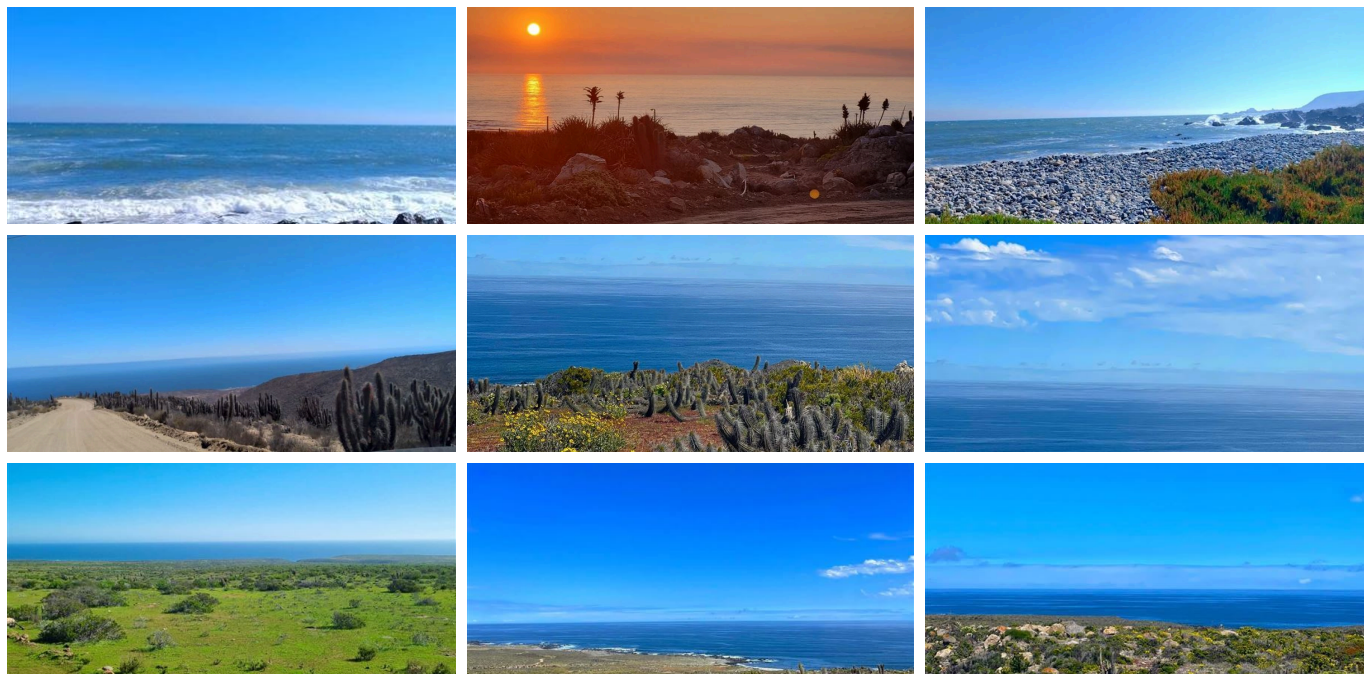

*¿Interesado? ¡Contáctanos!*

contacto@parcelaspatagonia.cl · +56 9 5324 3689

www.parcelaspatagonia.cl

---

Ver este anuncio en línea: [www.parcelaspatagonia.cl/Anuncios/Parcel/parcela-en-venta-en-ovalle-114141475](http://www.parcelaspatagonia.cl/Anuncios/Parcel/parcela-en-venta-en-ovalle-114141475)