

CLP 368



Parcela en Venta en 598W+CQ8 Santo Domingo

5.000 m²

Ubicación



GPS: -33,8339625, -71,6030469 · [Google Maps](#)

Descripción

Realiza tu sueño de vida en una de las mejores comunas de la V Región, SANTO DOMINGO.

Parcelas con topografía variada para todos los gustos, enmarcado en un hermoso campo con camino asfaltado hasta el ingreso, ideal para realizar tu proyecto de vida, terrenos de alta plusvalía.

Se encuentra cercano a:

- Playa Marbella: 20 minutos.
- Centro de Santo Domingo: 20 minutos.
- Playa de Santo Domingo: 25 minutos.
- Puerto de San Antonio: 30 minutos.
- Parque Tricao: 30 minutos.
- Reserva Nacional El Yali: 40 minutos.
- Río Rapel: 40 minutos.
- Toda la belleza del Litoral Central y de sus playas: 40 minutos.
- Desde Santiago: 1:45 minutos.

Datos Importantes:

- Valor desde \$14.990.000
- Existe una etapa recientemente lanzada donde hay pocas parcelas \$18.990.000
- Superficie desde 5000m².
- Aprobadas y certificadas por SII, SAG y CBR. (Documentación al día).
- Rol propio.
- Reserva oferta solo por este mes (cubre además gastos operacionales).
- Pago al contado a través de vale vista o transferencia al momento de la firma de escritura en notaría.

Reserva tu sueño, encuentra tu parcela.

Cotiza con nosotros y obtén asesoría gratis para encontrar la parcela que más se adapte a tus necesidades.

Contamos con parcelas desde la IV a la X región.

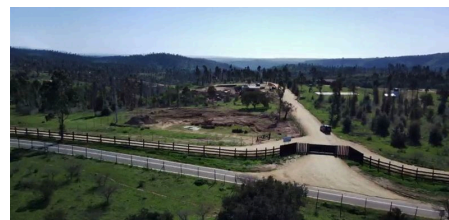
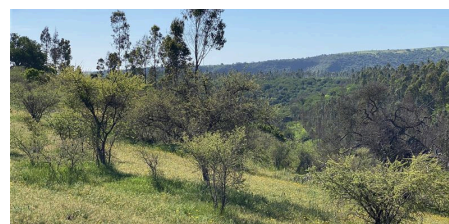
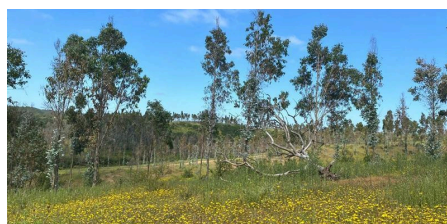
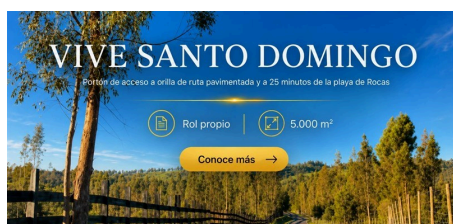

¿Interesado? ¡Contáctanos!

contacto@parcelaspatagonia.cl · +56 9 5324 3689

www.parcelaspatagonia.cl

Ver este anuncio en línea: www.parcelaspatagonia.cl/Anuncios/Parcel/parcela-en-venta-en-598w-cq8-santo-domingo-114141207