

CLP 368

VIVE LA EXPERIENCIA DE INICIAR TU PROYECTO DE VIDA

A 15 MINUTOS DE LA CAPITAL MUNDIAL DEL SURF



Parcela en Venta en Ciruelos

5.000 m²

Ubicación

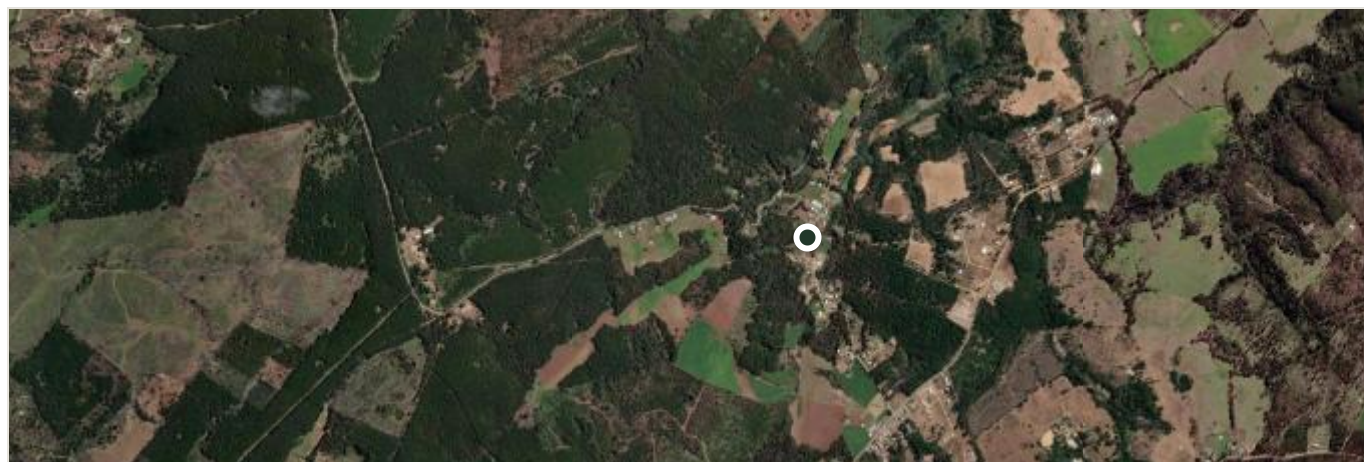

GPS: -34,4610652, -71,9723133 · [Google Maps](#)

Descripción

Gran oportunidad de inversión en la capital mundial del surf, Alto Pichilemu se encuentra en la localidad de Ciruelos dentro de la comuna de Pichilemu, en un sector consolidado, con alta plusvalía, excelente accesibilidad, portón de acceso y caminos interiores estabilizados.

Cercano a:

- Localidad de Ciruelos: 3 minutos.
- Salinas de Cahuil: 15 minutos.
- Centro y playa de Pichilemu: 20 minutos.
- Punta de Lobos: 25 minutos.
- Playa Bucalemu: 45 minutos.
- Playa Boyeruca: 50 minutos.
- Lago Vichuquén: 1 hora.
- Laguna Torca: 1 hora.
- Playa Llico: 1 hora.
- Santiago: 3 horas 15 minutos.

Datos Importantes:

- Valores: \$14.990.000 pendientes fuertes y quebradas | Oferta \$29.990.000 antes \$34.990.000 | Orilla de camino público \$39.990.000
- Superficie desde 5000m²
- Aprobadas y certificadas por SII, SAG y CBR. (Documentación al día)
- Rol propio.
- Reserva cubre además gastos operacionales.
- Pago al contado mediante vale vista o transferencia al momento de la firma de la escritura en notaría.

Reserva tu sueño, encuentra tu parcela.

Cotiza con nosotros y obtén asesoría gratuita para encontrar la parcela que mejor se adapte a tus necesidades.

Contamos con parcelas desde la cuarta hasta la décima región.

PARCELASRUTACHILE

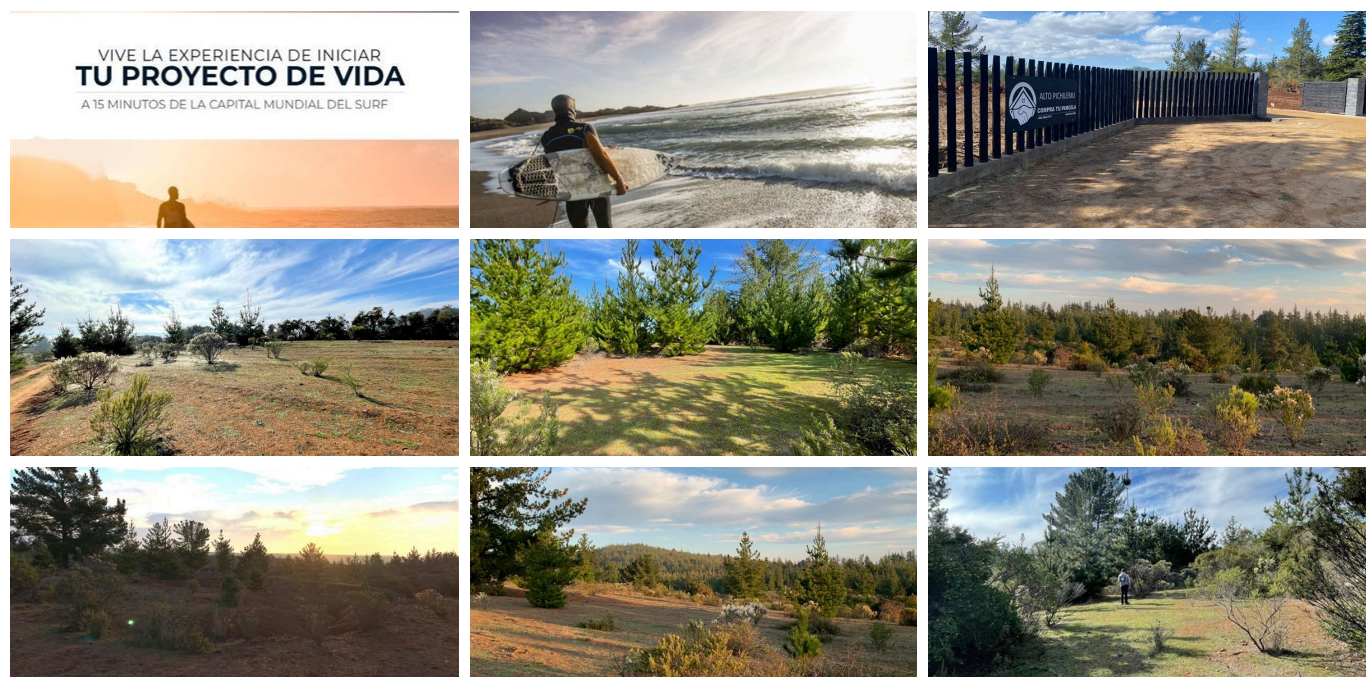

¿Interesado? ¡Contáctanos!

contacto@parcelaspatagonia.cl · +56 9 5324 3689

www.parcelaspatagonia.cl

Ver este anuncio en línea: www.parcelaspatagonia.cl/Anuncios/Parcel/parcela-en-venta-en-ciruelos-114141199