

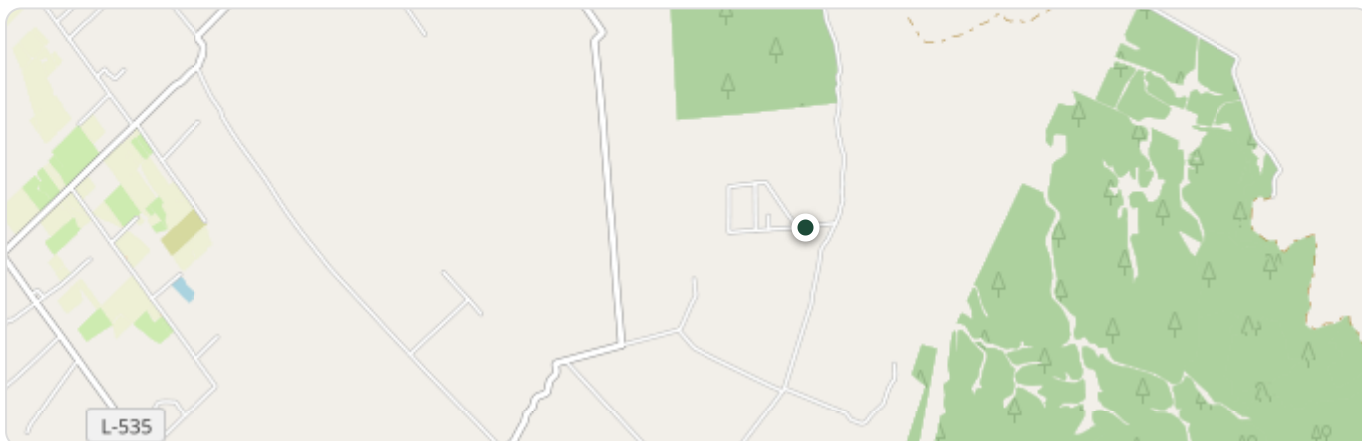

Parcela en Venta en La Amalia

**CLP 338****5.000**
m²

Ubicación

GPS: -36,1250875, -71,5344219 | [Ver en Google Maps →](#)

Descripción

Parcelas planas con tierra fértil a 30 minutos del centro urbano de Longaví, donde encuentras todo lo necesario para abastecerte.

Cuenta con cercanía a los servicios necesarios para garantizar tu calidad de vida como una inversión segura, cercano a:

- Centro de Longaví: 30 min. (Colegios, supermercados, atención médica, etc.).
- Parral: 50 min.
- Linares: 50 min.
- San Javier: 50 min.
- Talca: 1:20 min.
- Chillán: 1:50 min.
- Santiago: 4:15 min.

Datos Importantes:

- Valor al contado desde \$13.500.000
- Superficie desde 5000 m2.
- Aprobadas y certificadas por SII,SAG y CBR. (Documentación al día).
- Rol propio individual.
- Reserva oferta solo por este mes (cubre además gastos operacionales).
- Pago al contado al momento de la firma de escritura ante notario.
- Entrega inmediata.

Oportunidad única de inversión.

Reserva tu sueño, encuentra tu parcela.

Cotiza con nosotros y obtén la asesoría gratis que necesitas para encontrar la parcela que más se adapte a tus necesidades; contamos con parcelas desde la cuarta a la décima región.

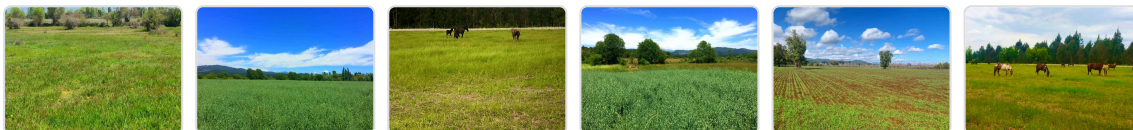

 **¿Interesado? ¡Contáctanos!**

 contacto@parcelaspatagonia.cl

 +56 9 5324 3689

 www.parcelaspatagonia.cl