



## Parcela en Venta en A pasos del centro Central Rapel



**CLP 550**

**5.000**  
m<sup>2</sup>

### Ubicación



GPS: -34,1077220090225, -71,7139990523076 | [Ver en Google Maps →](#)

### Descripción

Parcelas planas, con excelente accesibilidad, a pasos de ruta asfaltada, por fuera pasa locomoción, a pasos de comercio y a 3 minutos del centro urbano.

Cercanías:

Centro de Litueche: 2 minutos (colegio, atención medica, supermercado entre otros)

Central Rapel y Parque Eólico: 15 minutos

Rio Rapel: 25 minutos

Playa Matanza: 45 minutos

Playa Pichilemu: 50 minutos

Playa Topocalma: 50 minutos

Playa Pupuya: 50 minutos

Playa Puertecillo: 50 minutos

Playa La Boca: 50 minutos

Desde Santiago: 2 horas aprox.

Datos Importantes:

Financiamiento directo pie desde \$9.990.000 y hasta 24 cuotas.

Descuentos por pago al contado, valores desde \$21.990.000 hasta agotar stock.

Superficie desde 5000m2.

Aprobadas y certificadas por SII,SAG y CBR. (Documentación al día).

Rol propio individual.

Reserva oferta por este mes (cubre además gastos operacionales).

Pago al contado a través de vale vista o transferencia electrónica al momento de la firma de escritura en notaría.

Entrega inmediata.

Reserva tu sueño, encuentra tu parcela.

Cotiza con nosotros y obtén asesoría gratis para encontrar la parcela que más se adapte a tus necesidades.

Contamos con parcelas desde la IV a la X región.

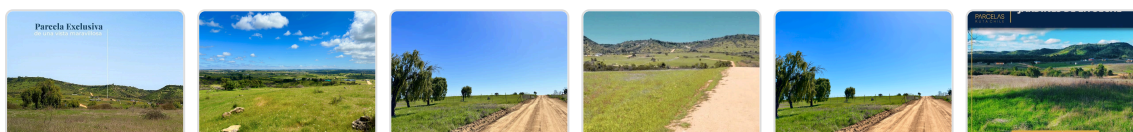

 **¿Interesado? ¡Contáctanos!**

 [contacto@parcelaspatagonia.cl](mailto:contacto@parcelaspatagonia.cl)

 +56 9 5324 3689

 [www.parcelaspatagonia.cl](http://www.parcelaspatagonia.cl)